



**EKONOMİK VERİLER  
E-BÜLTENİ**

**ARALIK 2021**



## DIŐ TİCARET GÖSTERGELERİ

### İHRACAT

TİM (Türkiye İhracatçılar Meclisi) tarafından açıklanan verilere göre; Kasım 2021'nin ihracat rakamları 2020 yılı aynı ayına göre % 12.8 artmıştır.

| BURDUR İLİ İHRACAT (BİN ABD \$) | 2019    | 2020    | 2021   | 2019/2020 Değişim % | 2020/2021 Değişim % |
|---------------------------------|---------|---------|--------|---------------------|---------------------|
| OCAK                            | 14 910  | 18 221  | 20 159 | 22,2                | 10,6                |
| ŞUBAT                           | 10 836  | 9 749   | 18.883 | 8,9                 | 93,6                |
| MART                            | 11 120  | 8 661   | 10.519 | -15,6               | 21,4                |
| NİSAN                           | 16 674  | 12 025  | 22.766 | -4,2                | 89,3                |
| MAYIS                           | 23 579  | 12 276  | 29.517 | 21,9                | 49,7                |
| HAZİRAN                         | 12 391  | 13 275  | 26 456 | -24,4               | 50,1                |
| TEMMUZ                          | 19 846  | 20 999  | 24 402 | 14,9                | 16,2                |
| AĞUSTOS                         | 16 252  | 14 173  | 26 253 | 11,7                | 85,2                |
| EYLÜL                           | 18 410  | 19 808  | 23 754 | 14,1                | 16,7                |
| EKİM                            | 19 703  | 24 292  | 22 822 | 10,5                | 6,1                 |
| KASIM                           | 17 837  | 23 459  | 26 876 | -9,2                | 12,8                |
| ARALIK                          | 15 709  | 28 825  |        | 23,5                |                     |
| TOPLAM                          | 197 267 | 205 763 |        | 2                   |                     |

#### Kaynak: TİM

Burdur ili sektörel bazlı ihracat rakamlarında ilk sırayı 166.541 (1000 Dolar) ile Madencilik Ürünleri almıştır.



## **İTHALAT**

Burdur ili ithalat rakamları 2021 yılının Kasım ayında, 2020 yılının aynı ayına göre %48.8 oranında artmıştır.

| <b>BURDUR İLİ İTHALAT (BİN ABD \$)</b> | <b>2019</b>   | <b>2020</b>   | <b>2021</b> | <b>2019/2020 Değişim %</b> | <b>2020/2021 Değişim %</b> |
|--|---------------|---------------|-------------|----------------------------|----------------------------|
| <b>OCAK</b>                            | 3 045         | 359           | 2 307       | 117,8                      | 57,4                       |
| <b>ŞUBAT</b>                           | 562           | 2 680         | 3 054       | -87,6                      | 13,9                       |
| <b>MART</b>                            | 580           | 2 208         | 3 343       | -88,2                      | 51,4                       |
| <b>NİSAN</b>                           | 1 953         | 473           | 4 043       | -2,2                       | 116,9                      |
| <b>MAYIS</b>                           | 2 842         | 2 160         | 1 211       | -41,8                      | 56,6                       |
| <b>HAZİRAN</b>                         | 335           | 2 708         | 4 845       | -89,3                      | 55,8                       |
| <b>TEMMUZ</b>                          | 2 486         | 1 803         | 3 059       | -55,6                      | 69,6                       |
| <b>AĞUSTOS</b>                         | 655           | 1 789         | 2 763       | -754                       | 54,4                       |
| <b>EYLÜL</b>                           | 2 248         | 1 947         | 4 285       | 47,8                       | 54,6                       |
| <b>EKİM</b>                            | 2 000         | 3 296         | 4 069       | 38,6                       | 23,4                       |
| <b>KASIM</b>                           | 1146          | 2 082         | 4 060       | -31,9                      | 48,8                       |
| <b>ARALIK</b>                          | 936           | 3 214         |             | -31,8                      |                            |
| <b>TOPLAM</b>                          | <b>18 788</b> | <b>21 505</b> |             | <b>-50,2</b>               |                            |
| <b>Kaynak: TÜİK</b>                    |               |               |             |                            |                            |



## PROTESTO EDİLEN SENETLER

2021 yılı Kasım ayında Burdur’da protesto edilen senet sayısı, 2020 yılının aynı ayına göre %9,5 artış göstermiştir. Protesto edilen senet tutarlarına bakıldığında, 2021 yılı Kasım ayında 2 milyon tl seyrinde iken 2020 yılı aynı ayda 1 milyon tl civarındadır.

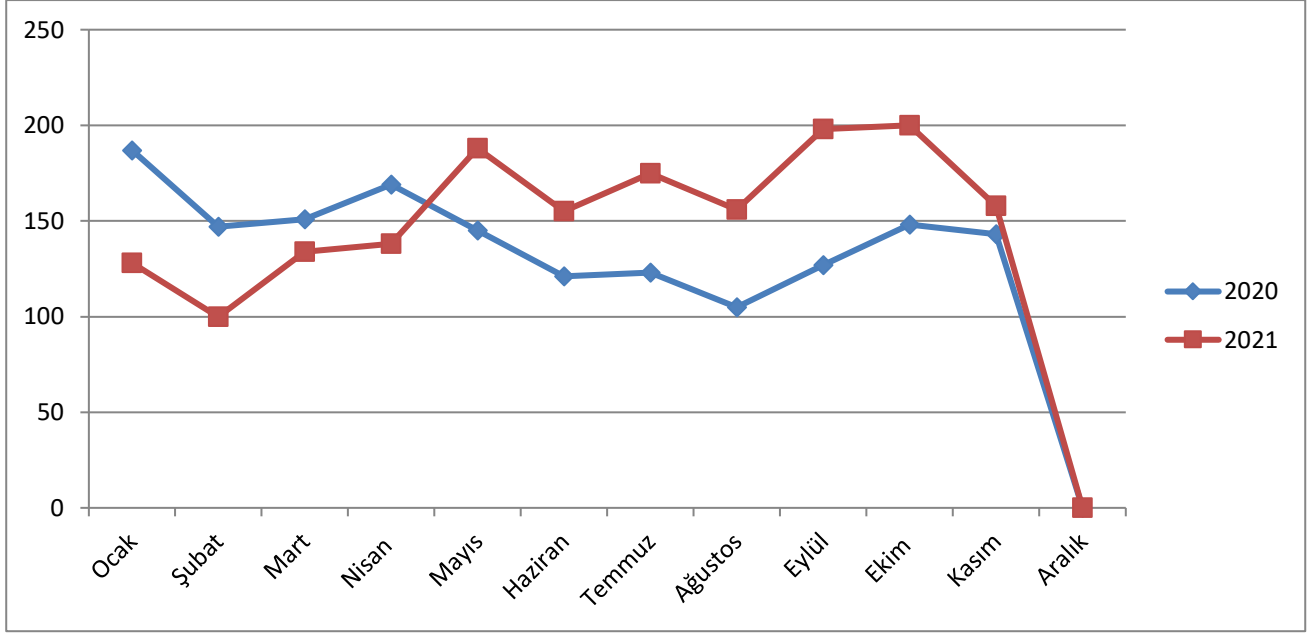

**Kaynak: Türkiye Bankalar Birliği Risk Merkezi**

## NAKDI KREDİLER

| <b>Nakdi Kredilerin İllere ve Bölgelere Göre Dağılımı ( Bin TL )</b> |                                      |                      |                     |
|--|--------------------------------------|----------------------|---------------------|
| <b>( 2021 Kasım )</b>  |                                      |                      |                     |
| <b>İller ve Bölgeler <sup>(1)</sup></b>                              | <b>Nakdi Krediler <sup>(2)</sup></b> |                      |                     |
|  | <b>Kamu Bankaları<sup>(3)</sup></b>  | <b>Özel Bankalar</b> | <b>Genel Toplam</b> |
| <b>Burdur</b>  | <b>3.814.307</b>                     | <b>2.420.688</b>     | <b>6.234.995</b>    |

*Kaynak: Türkiye Bankalar Birliği Risk Merkezi*

(1) Bu tabloda, 22.09.2002 tarih ve 24884 sayılı Resmî Gazete’de yayınlanan 2002/4720 sayılı Bakanlar Kurulu Kararı’ndaki İstatistikî Bölge Birimleri sınıflandırması kullanılmıştır. Krediler kredinin kullanıldığı şubenin bağlı olduğu ile göre sınıflandırılmışlardır.

(2) Nakdi krediler, 5411 sayılı Bankacılık Kanunu’nun Ek 1’inci maddesi çerçevesinde bankalarca yapılan bildirimlerden derlenmiş olup, geçici rakamlardır. Nakdi kredilere faiz reeskontu ve faiz tahakkuku ile gerçek / tüzel kişi bazında bildirim yapılmayan toplu bildirimler dahil edilmiştir. Ancak, gerçek/tüzel kişilerce yurtdışından kullanılan ve yurtiçi bankalar tarafından aracılık edilen krediler ile bankaların yurtdışı şubelerinden kullanılan krediler dahil değildir.

(3) Kamu Bankaları: Türkiye Vakıflar Bankası T.A.O., Türkiye Cumhuriyeti Ziraat Bankası A.Ş., Türkiye Halk Bankası A.Ş., Ziraat Katılım Bankası A.Ş. ve Vakıf Katılım Bankası A.Ş.

## **İNŞAAT SEKTÖRÜ-KONUT SATIŞLARI**

2021 yılı Kasım ayında Burdur’da konut satış sayısı bir önceki yılın aynı ayına göre %41.6 artış göstermiş, Türkiye genelinde de %37.1 artmıştır

| <i>Yıl/Ay</i>      | <i>BURDUR</i> | <i>TÜRKİYE</i> |
|--------------------|---------------|----------------|
| <i>2020 /Kasım</i> | <i>255</i>    | <i>112 483</i> |
| <i>2021 /Kasım</i> | <i>436</i>    | <i>178 814</i> |

**Kaynak: TÜİK**

## **MOTORLU ARAÇ SAYILARI**

**İllere göre motorlu kara taşıtları sayısı, 2021**

The number of road motor vehicles by province, 2021

| <b>İl</b>           | <b>Toplam</b>     | <b>Otomobil</b>   | <b>Minibüs</b> | <b>Otobüs</b>  | <b>Kamyonet</b>  | <b>Kamyon<sup>(1)</sup></b> | <b>Motosiklet</b> | <b>Özel amaçlı</b> | <b>Traktör</b>   |
|---------------------|-------------------|-------------------|----------------|----------------|------------------|-----------------------------|-------------------|--------------------|------------------|
| Provinces           | Total             | Car               | Minibus        | Bus            | Small truck      | Truck <sup>(1)</sup>        | Motorcycle        | Special purpose    | Tractor          |
| <b>Toplam-Total</b> | <b>25 188 967</b> | <b>13 676 615</b> | <b>485 575</b> | <b>209 271</b> | <b>4 103 192</b> | <b>884 403</b>              | <b>3 733 409</b>  | <b>77 923</b>      | <b>2 018 579</b> |
| Burdur              | <b>142 255</b>    | 57 399            | 1 346          | 811            | 16 547           | 5 851                       | 36 312            | 412                | 23 577           |
| Antalya             | <b>1 215 731</b>  | 580 769           | 16 509         | 11 104         | 205 446          | 26 038                      | 318 078           | 3 363              | 54 424           |
| Isparta             | <b>189 855</b>    | 87 100            | 2 345          | 1 386          | 26 347           | 4 725                       | 43 582            | 521                | 23 849           |

**TÜİK, Motorlu Kara Taşıtları, Kasım 2021**

TurkStat, Road Motor Vehicles, November 2021

**(1) Ağır tonajlı yük taşıtlarını da kapsar (çekici, damperli kamyon, tanker, çöp kamyonu vb.).**

(1) It also covers heavy vehicles (road tractor, dumper truck, tanker, garbage truck etc.).



## **NÜFUS VERİLERİ**

Burdur ili nüfusu 2018-2019 değişimi %3,2 olarak açıklanmıştır.

| <b>İllere göre il/ilçe merkezi, belde/köy nüfusu ve yıllık nüfus artış hızı, 2018, 2019</b>                          |                   |                   |   |                   |                                      |                  |  |             |
|--|-------------------|-------------------|---|-------------------|--------------------------------------|------------------|--|-------------|
| Population of province/district centers and towns/villages and annual population growth rate by province, 2018, 2019 |                   |                   |   |                   |                                      |                  |  |             |
| İl<br>Provinces  | Toplam<br>Total   |                   | İl ve ilçe merkezleri<br>Province and district<br>centers |                   | Belde ve köyler<br>Town and villages |                  | Yıllık nüfus artış hızı <sup>(1)</sup><br>Annual population<br>growth rate <sup>(1)</sup><br>(‰) |             |
|  | 2018              | 2019              | 2018  | 2019              | 2018                                 | 2019             | 2017-2018  | 2018-2019   |
| <b>Toplam-Total</b>  | <b>82 003 882</b> | <b>83 154 997</b> | <b>75 666 497</b>   | <b>77 151 280</b> | <b>6 337 385</b>                     | <b>6 003 717</b> | <b>14,7</b>  | <b>13,9</b> |
| Burdur   | 269 926           | 270 796           | 183 351   | 185 501           | 86 575                               | 85 295           | 19,3   | 3,2         |
| Antalya  | 2 426 356         | 2 511 700         | 2 426 356   | 2 511 700         | -                                    | -                | 25,9   | 34,6        |
| Isparta  | 441 412           | 444 914           | 322 023   | 328 678           | 119 389                              | 116 236          | 17,3   | 7,9         |

**TÜİK, Adrese Dayalı Nüfus Kayıt Sistemi Sonuçları, 2019**  
TurkStat, The Results of Address Based Population Registration System, 2019

**(1) Yıllık nüfus artış hızları hesaplanırken, ilgili dönemin son yılına ait idari bölünüş yapısı dikkate alınmıştır.**  
(1) In the calculation of annual population growth rate for the related period, administrative division of the latest year was taken into consideration.

- Bilgi yoktur.  
- Denotes magnitude null.



## **İŞGÜCÜ İSTATİSTİKLERİ**

**TABLO 6 : Açık İşler**

|                | 2020 Ocak-Kasım  |               |                  | 2021 Ocak-Kasım  |               |                  |
|----------------|------------------|---------------|------------------|------------------|---------------|------------------|
|                | Özel             | Kamu          | Toplam           | Özel             | Kamu          | Toplam           |
| <b>TÜRKİYE</b> | <b>1.285.698</b> | <b>30.931</b> | <b>1.316.629</b> | <b>1.764.086</b> | <b>19.332</b> | <b>1.783.418</b> |
| <b>BURDUR</b>  | 3.696            | 169           | 3.865            | 7.900            | 120           | 8.020            |
| <b>ANTALYA</b> | 26.361           | 241           | 26.602           | 47.578           | 162           | 47.740           |
| <b>ISPARTA</b> | 5.243            | 296           | 5.539            | 9.338            | 147           | 9.485            |

**TABLO 24: 2021 Ocak-Kasım Dönemi İtibariyle İl Düzeyinde Yaş Grupları ve Program Türlerine Göre Aktif İşgücü Piyasası Programları\***

| İller/Yaş Grupları | Mesleki Eğitim Kursları |               |               | İşbaşı Eğitim Programları |                |                | Girişimcilik Eğitim Programları |       |        | Genel Toplam   |                |                |
|--------------------|-------------------------|---------------|---------------|---------------------------|----------------|----------------|---------------------------------|-------|--------|----------------|----------------|----------------|
|                    | Erkek                   | Kadın         | Toplam        | Erkek                     | Kadın          | Toplam         | Erkek                           | Kadın | Toplam | Erkek          | Kadın          | Toplam         |
| <b>TÜRKİYE</b>     | <b>25.804</b>           | <b>64.677</b> | <b>90.481</b> | <b>163.132</b>            | <b>167.675</b> | <b>330.807</b> | -                               | -     | -      | <b>188.936</b> | <b>232.352</b> | <b>421.288</b> |
| 5-19               | 4.146                   | 6.426         | 10.572        | 21.687                    | 18.863         | 40.550         | -                               | -     | -      | 25.833         | 25.289         | 51.122         |
| 0-24               | 9.438                   | 16.003        | 25.441        | 62.407                    | 66.740         | 129.147        | -                               | -     | -      | 71.845         | 82.743         | 154.588        |
| 5-29               | 5.753                   | 8.673         | 14.426        | 37.603                    | 32.599         | 70.202         | -                               | -     | -      | 43.356         | 41.272         | 84.628         |
| 0-34               | 2.668                   | 6.877         | 9.545         | 17.498                    | 16.641         | 34.139         | -                               | -     | -      | 20.166         | 23.518         | 43.684         |
| 5-39               | 1.608                   | 7.808         | 9.416         | 10.210                    | 13.757         | 23.967         | -                               | -     | -      | 11.818         | 21.565         | 33.383         |
| 0-44               | 1.092                   | 8.161         | 9.253         | 7.258                     | 11.246         | 18.504         | -                               | -     | -      | 8.350          | 19.407         | 27.757         |
| 5-49               | 624                     | 5.852         | 6.476         | 4.157                     | 5.438          | 9.595          | -                               | -     | -      | 4.781          | 11.290         | 16.071         |
| 0-54               | 285                     | 3.024         | 3.309         | 1.563                     | 1.713          | 3.276          | -                               | -     | -      | 1.848          | 4.737          | 6.585          |
| 5-59               | 137                     | 1.377         | 1.514         | 607                       | 552            | 1.159          | -                               | -     | -      | 744            | 1.929          | 2.673          |
| 0-64               | 43                      | 373           | 416           | 126                       | 94             | 220            | -                               | -     | -      | 169            | 467            | 636            |
| 5+                 | 10                      | 103           | 113           | 16                        | 32             | 48             | -                               | -     | -      | 26             | 135            | 161            |
| <b>BURDUR</b>      | <b>49</b>               | <b>72</b>     | <b>121</b>    | <b>619</b>                | <b>705</b>     | <b>1.324</b>   | -                               | -     | -      | <b>668</b>     | <b>777</b>     | <b>1.445</b>   |
| 5-19               | 7                       | 10            | 17            | 57                        | 42             | 99             | -                               | -     | -      | 64             | 52             | 116            |
| 0-24               | 16                      | 7             | 23            | 225                       | 264            | 489            | -                               | -     | -      | 241            | 271            | 512            |
| 5-29               | 11                      | 4             | 15            | 153                       | 137            | 290            | -                               | -     | -      | 164            | 141            | 305            |
| 0-34               | 6                       | 6             | 12            | 60                        | 83             | 143            | -                               | -     | -      | 66             | 89             | 155            |
| 5-39               | 2                       | 12            | 14            | 46                        | 60             | 106            | -                               | -     | -      | 48             | 72             | 120            |
| 0-44               | 5                       | 14            | 19            | 39                        | 76             | 115            | -                               | -     | -      | 44             | 90             | 134            |
| 5-49               | 2                       | 10            | 12            | 30                        | 30             | 60             | -                               | -     | -      | 32             | 40             | 72             |
| 0-54               | -                       | 6             | 6             | 7                         | 10             | 17             | -                               | -     | -      | 7              | 16             | 23             |
| 5-59               | -                       | 3             | 3             | 2                         | 2              | 4              | -                               | -     | -      | 2              | 5              | 7              |
| 0-64               | -                       | -             | -             | -                         | 1              | 1              | -                               | -     | -      | -              | 1              | 1              |
| 5+                 | -                       | -             | -             | -                         | -              | -              | -                               | -     | -      | -              | -              | -              |
| <b>ANTALYA</b>     | <b>81</b>               | <b>144</b>    | <b>225</b>    | <b>4.438</b>              | <b>5.033</b>   | <b>9.471</b>   | -                               | -     | -      | <b>4.519</b>   | <b>5.177</b>   | <b>9.696</b>   |
| 5-19               | 8                       | 19            | 27            | 850                       | 560            | 1.410          | -                               | -     | -      | 858            | 579            | 1.437          |
| 0-24               | 28                      | 37            | 65            | 1.882                     | 2.165          | 4.047          | -                               | -     | -      | 1.910          | 2.202          | 4.112          |
| 5-29               | 17                      | 23            | 40            | 819                       | 963            | 1.782          | -                               | -     | -      | 836            | 986            | 1.822          |
| 0-34               | 8                       | 23            | 31            | 329                       | 465            | 794            | -                               | -     | -      | 337            | 488            | 825            |
| 5-39               | 4                       | 16            | 20            | 213                       | 358            | 571            | -                               | -     | -      | 217            | 374            | 591            |
| 0-44               | 8                       | 13            | 21            | 161                       | 264            | 425            | -                               | -     | -      | 169            | 277            | 446            |
| 5-49               | 1                       | 10            | 11            | 115                       | 156            | 271            | -                               | -     | -      | 116            | 166            | 282            |
| 0-54               | 5                       | 2             | 7             | 37                        | 62             | 99             | -                               | -     | -      | 42             | 64             | 106            |
| 5-59               | 1                       | 1             | 2             | 24                        | 36             | 60             | -                               | -     | -      | 25             | 37             | 62             |
| 0-64               | 1                       | -             | 1             | 7                         | 2              | 9              | -                               | -     | -      | 8              | 2              | 10             |
| 5+                 | -                       | -             | -             | 1                         | 2              | 3              | -                               | -     | -      | 1              | 2              | 3              |
| <b>ISPARTA</b>     | <b>242</b>              | <b>703</b>    | <b>945</b>    | <b>1.049</b>              | <b>1.267</b>   | <b>2.316</b>   | -                               | -     | -      | <b>1.291</b>   | <b>1.970</b>   | <b>3.261</b>   |
| 5-19               | 14                      | 42            | 56            | 99                        | 90             | 189            | -                               | -     | -      | 113            | 132            | 245            |
| 0-24               | 69                      | 224           | 293           | 429                       | 558            | 987            | -                               | -     | -      | 498            | 782            | 1.280          |
| 5-29               | 55                      | 101           | 156           | 247                       | 231            | 478            | -                               | -     | -      | 302            | 332            | 634            |
| 0-34               | 22                      | 51            | 73            | 94                        | 126            | 220            | -                               | -     | -      | 116            | 177            | 293            |
| 5-39               | 19                      | 60            | 79            | 76                        | 119            | 195            | -                               | -     | -      | 95             | 179            | 274            |
| 0-44               | 15                      | 63            | 78            | 53                        | 91             | 144            | -                               | -     | -      | 68             | 154            | 222            |
| 5-49               | 16                      | 51            | 67            | 40                        | 42             | 82             | -                               | -     | -      | 56             | 93             | 149            |
| 0-54               | 12                      | 54            | 66            | 9                         | 7              | 16             | -                               | -     | -      | 21             | 61             | 82             |
| 5-59               | 13                      | 32            | 45            | 2                         | 3              | 5              | -                               | -     | -      | 15             | 35             | 50             |
| 0-64               | 5                       | 19            | 24            | -                         | -              | -              | -                               | -     | -      | 5              | 19             | 24             |
| 5+                 | 2                       | 6             | 8             | -                         | -              | -              | -                               | -     | -      | 2              | 6              | 8              |

**Kaynak: İŞKUR**

## ŞİRKET İSTATİSTİKLERİ

| NUTS 3 KODU | İL ADI | 2021 KASIM (BİR AYLIK) |       |                    |         |       |         |       |                    |        | 2020 KASIM (BİR AYLIK) |                    |        |         |        |         |                    |  |  |
|-------------|--------|------------------------|-------|--------------------|---------|-------|---------|-------|--------------------|--------|------------------------|--------------------|--------|---------|--------|---------|--------------------|--|--|
|             |        | KURULAN                |       |                    | TASFİYE |       | KAPANAN |       |                    |        | KURULAN                |                    |        | TASFİYE |        | KAPANAN |                    |  |  |
|             |        | ŞİRKET                 | KOOP. | GER. KİŞİ TK. İŞL. | ŞİRKET  | KOOP. | ŞİRKET  | KOOP. | GER. KİŞİ TK. İŞL. | ŞİRKET | KOOP.                  | GER. KİŞİ TK. İŞL. | ŞİRKET | KOOP.   | ŞİRKET | KOOP.   | GER. KİŞİ TK. İŞL. |  |  |
| TR613       | BURDUR | 12                     | 0     | 2                  | 0       | 1     | 3       | 0     | 2                  | 9      | 0                      | 1                  | 0      | 0       | 1      | 0       | 3                  |  |  |

